

GILDANDI DEILISKIPULAG (HLUTI UPPDRÁTTAR). SAMÞYKKT 11.05.2005

Breyting á deiliskipulagi, stækkun byggingarreits lóðar við Lyngdal 1-5.

Breyting á deiliskipulagi fellst í eftirfarandi:

- Eystri hluti byggingarreits innan lóðar við Lyngdal 1-5 lengist um 2,5 m til suðurs, í átt að götunni Leirdal. Breytingin er gerð vegna áforma eiganda Lyngdals 1 að byggja við hús sitt til suðurs og lengja það um 3,0 m.

Nýtingarhlutfall lóðarinnar er óbreytt eða 0,4 og mænishæð er eftir sem áður að hámarki 5,0 m yfir gólfkóta aðalhæðar.

Fyrir utan breytingar þessar gildir áfram greinargerð deiliskipulags sem samþykkt var 11.05.2005.

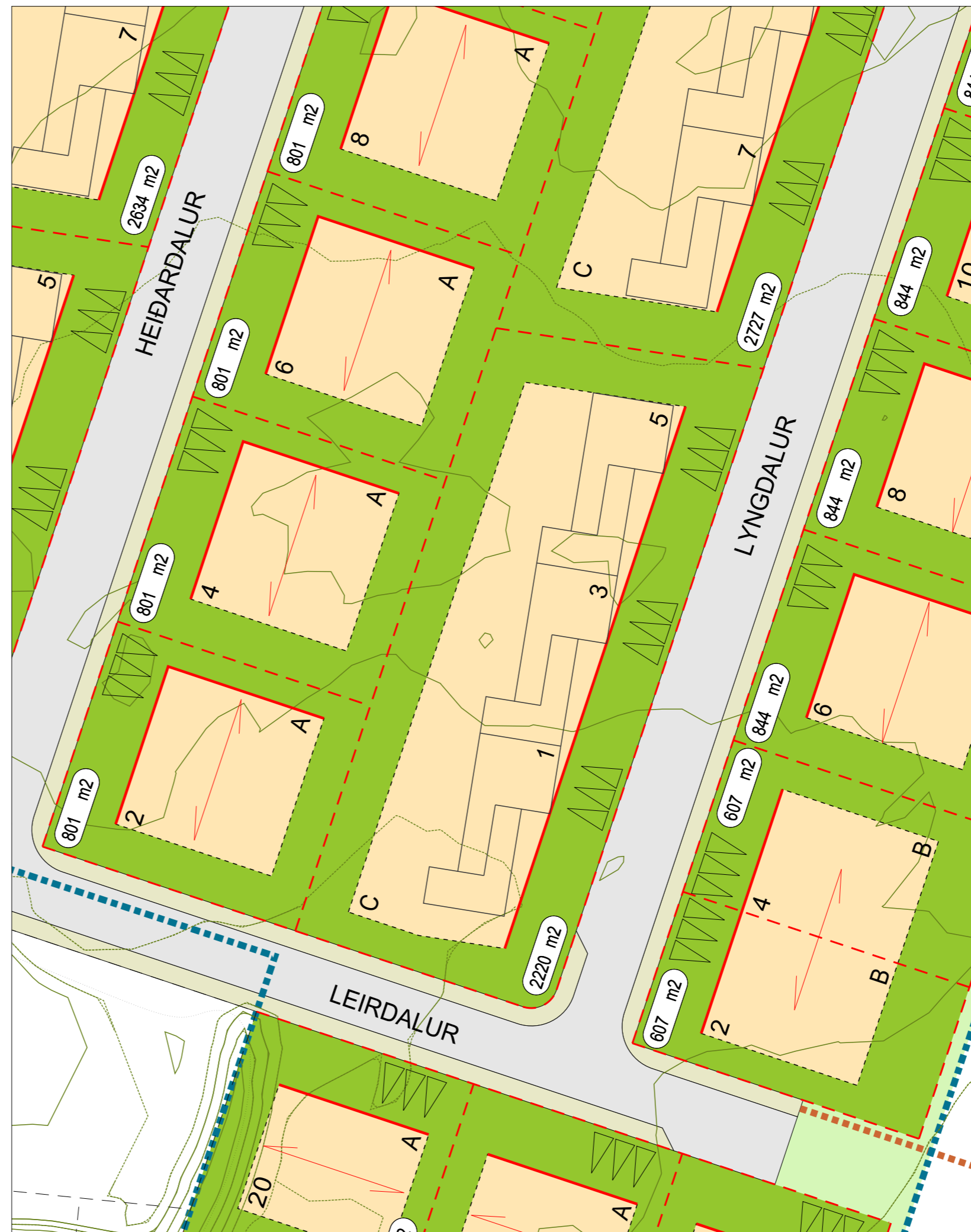
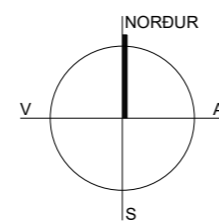

BREYTT DEILISKIPULAG (HLUTI UPPDRÁTTAR)

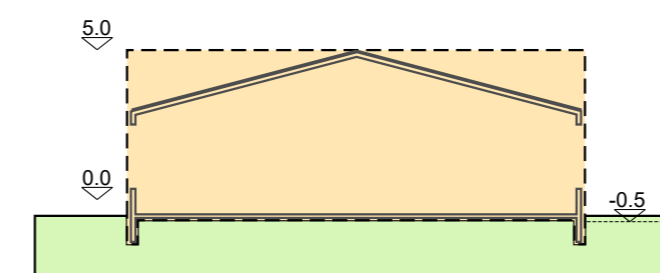

A - EINBÝLI Á EINI HÆÐ
B - PARHÚS Á EINI HÆÐ

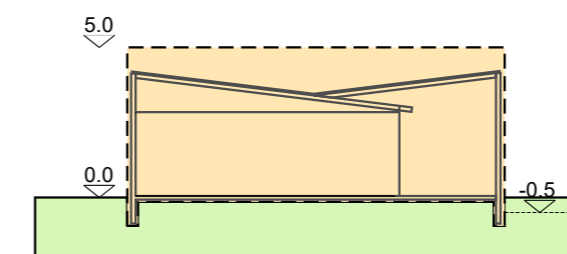

C - RADHÚS Á EINI HÆÐ
ÞAKHALLI FRJÁLS

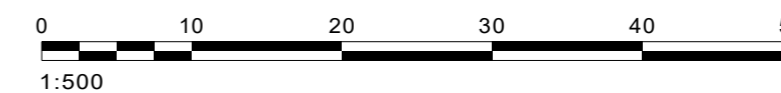

Deiliskipulagsbreyting þessi sem fengið hefur málsmeðferð skv. 2. mgr. 43. gr. skipulagslaga nr. 123/2010 var samþykkt í bæjarstjórn Sveitarfélagsins Voga

þann _____

Bæjarstjóri Sveitarfélagsins Voga

Deiliskipulagsbreyting þessi öðlaðist gildi með auglýsingu í B-deild Stjórnartíðinda þann _____



HLUTI GILDANDI ADALSKIPULAGS SVEITARFÉLAGSINS VOGA 2008-2028

SKÝRINGAR

- MÖRK DEILISKIPULAGS
- A EINBÝLIHÚS, 1 HÆÐ
- B PARHÚS, 1 HÆÐ
- C RADHÚS, 1 HÆÐ
- BYGGINGARREITUR
- BYGGINGARREITUR BINDANDI LÍNA
- LÓÐIR
- LÓÐARMÖRK
- MÆNISSTEFNA
- STÉTTAR
- STIGAR
- VEGIR
- XXX m² LÓÐARSTÆRÐ
- BÍLAST/EDAÐKVÓÐ

SJÁ JAFNFRAMT MEDFYLGJANDI GREINARGERÐ

A	EINBÝLI	16 ÍBÚÐIR
B	PARHÚS	8 ÍBÚÐIR
C	RADHÚS	21 ÍBÚÐIR
SAMTALS		45 ÍBÚÐIR

VOGAR, DEILISKIPULAG MÍDDALUR - HEIÐARDALUR - LYNGDALUR BREYTING Á DEILISKIPULAGI - TILLAGA

KVARDI-A2:	1:500	TEIKN NR.:	
DAGS:	15.06.2018	HANNAÐ:	PH
FLOKKUR:	2506	TEIKNAD:	ER/ÓI
SKRÁ:		VERKNR.:	18102

LANDSLAG EIT
LANDSLAGSARKITEKTAR FÍLA
SKÓLAVÖRÐUSTÍG 11, 101 REYKJAVÍK. Sími: 5355300. Fax: 5355301
VEFFANG: WWW.LANDSLAG.IS / NETFANG: LANDSLAG@LANDSLAG.IS